Fit im Januar
Gemeinsam in Bewegung

mosaique - Das Haus der Kulturen. FairTeilen. Praxisorientierte Zugänge zu inter- und transdisziplinären Wissenschaften bei Eva Kern und Corinna Crome

Emma, Moritz, Jil, Amelie, Oways, Ahmad

Warum haben wir uns für dieses Projekt entschieden?

→ Sport verbindet
→ Barrieren abbauen innerhalb einer Gruppe
→ Stärkung der Sozialkompetenz
→ motiviert in das neue Jahr starten

Bilderrätsel

Fußball → 👏

Wandern → 👍

Tischtennis → ❤️

Zirkus → 😂

16.01.2022: Tischtennis

Quelle: Schröder, 2022: Tischtennis. eigene Darstellung

23.01.2022: Wanderung

Quelle: Hoinkis 2022: Wanderung eigene Darstellung

29.01.2022

Quelle: Hoinkis 2022: Zirkus eigene Darstellung

23.01.2022: Fußball

Reflexion: Herausforderungen, probleme, lösungen

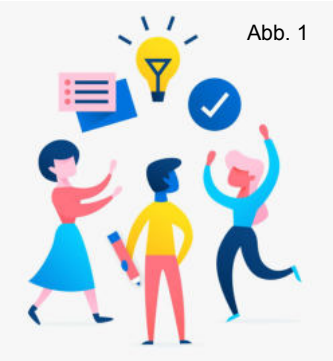

Gruppenarbeit

Onlinesemester

Sporthalle

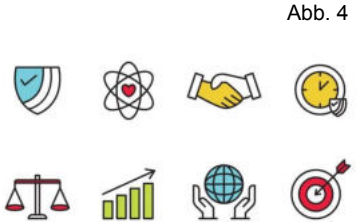

Verantwortungsbewusstsein

Werbung

Reflexion: Herausforderungen, probleme, lösungen

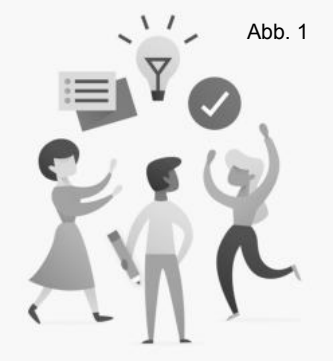
Abb. 1

Gruppenarbeit

Abb. 2

Onlinesemester

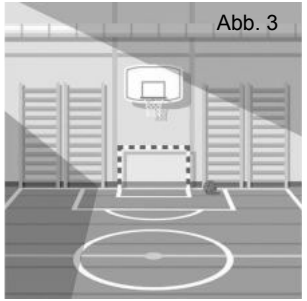
Abb. 3

Sporthalle

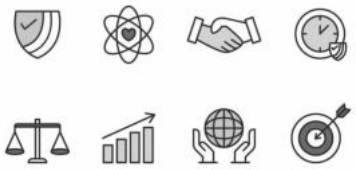
Abb. 4

Verantwortungsbewusstsein

Abb. 5

Werbung

Abb. 6

Abb. 7

Abb. 8

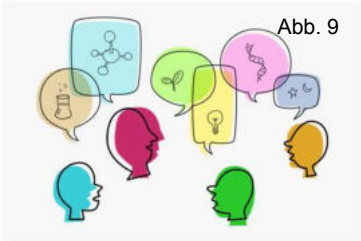
Abb. 9

Fazit

Abb. 10

Abb. 11

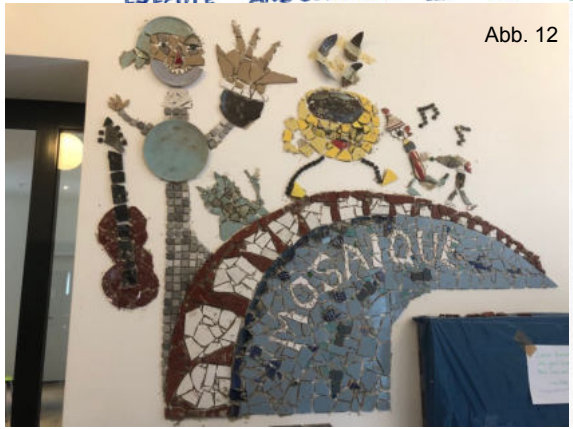

Abb. 12

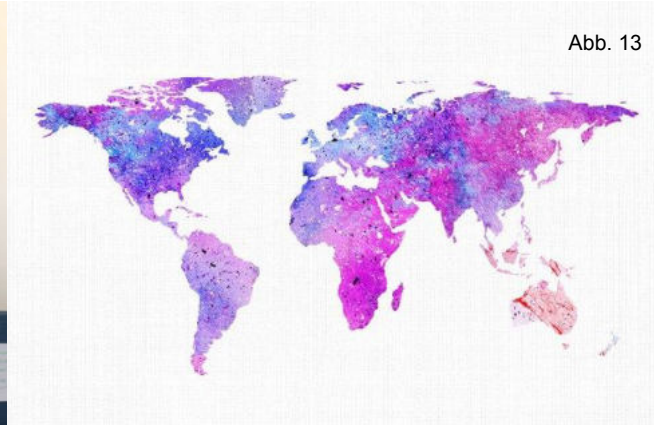
Abb. 13

Danke für eure Aufmerksamkeit!

Bildquellen

1: https://www.clipartkey.com/mpngs/m/17-178283_teamwork-clipart-co-teaching-trabajo-en-equipo-png.png
2: https://clipartstation.com/wp-content/uploads/2018/10/online-clipart-5.jpg
3: https://lh5.googleusercontent.com/proxy/On_7Y6L8uxYPI3m43hF1yER_tpReso8OMaiKQ-29P9xWuK427cQc6Vkbxekd-PmDWC2mErqIGEhZgoiPQJkDlEX6RDgTWW3JwrPPOnQ8khjL8Zfgx5tJFXaI1PFw_iZJjbSyf_alyfIRTPkjMeFHJDDbW7q9cykULjfRU0QkQrNrgEU2p6SL=w1200-h630-p-k-no-nu
4: https://images.creativemarket.com/0.1.0/ps/1384694/300/200/m2/fpnw/wm0/plan-24-06-preview-.jpg?1466453422&s=76defa45fc120b9c4fd9d4c5a432fabd
5: https://webstockreview.net/images/advertising-clipart-radio-broadcasting-12.png
6: https://next.rikunabi.com/journal/wp-content/uploads/2018/03/20160609134933-2.jpg
7: https://image.freepik.com/vektoren-kostenlos/glueckliche-junge-mitarbeiter-die-sich-gegenseitig-unterstuetzen-und-helfen_179970-676.jpg
8: https://karrierefragen.de/wp-content/uploads/2020/03/Zeitmanagement-Methoden-Tools-Selbstmanagement.jpg
9: https://tse1.mm.bing.net/th?id=OIP.-TqjZaN6Pb6pYPVggvbr0gHaE9&pid=Api
10: https://www.bildungsblog.ch/wp-content/uploads/2019/11/projektmanagement-1.jpg
11: https://clipground.com/images/positive-contribution-to-a-team-clipart-12.png
12: https://mosaique-lueneburg.de/wp-content/uploads/2018/09/2018-09-Mosaik-im-mosaique-11.jpeg
13: https://i.etsystatic.com/13495754/r/il/f9b5cc/1285054536/il_794xN.1285054536_knpv.jpg

Reflexion: Herausforderungen, probleme, lösungen

Probleme:

1. Gruppenarbeit → Kommunikation, gemeinsame Treffen, Rücksprache halten
2. Durch Einschleichen des Onlinesemesters immer mehr Fehlen von Mitgliedern
   a. Krankheit
3. Halle für Fußball
4. Fehlendes Verantwortungsbewusstsein auch in Bezug auf Zeitplan und Aufteilung der Aufgaben
5. Werbung: Plakate designt, aber nicht gedruckt, Flyer gedruckt, aber zu spät angefangen zu verteilen in Bezug auf die erste Veranstaltung (weniger als eine Woche vorher)

Reflexion: Herausforderungen, probleme, lösungen

Lösungen:

1. unser Umgang: wenige Personen haben viele Aufgaben übernommen
   optimale Lösung: direktes Ansprechen des Problems, strengere Maßnahmen
2. Aufteilen der Aufgaben auf die Anwesenden, zusätzliche Zoomtreffen
   wer nicht da ist, kann nicht mitmachen
   a. Einspringen anderer Personen/ Flexibilität
3. unser Umgang: Draußen, und warm anziehen
   optimale Lösung: mehr Hallen mehrfach und früher anschreiben, aktiv Kontakt suchen, selbst hinfahren
4. unser Umgang: Verantwortung hauptsächlich bei ein bis zwei Personen, wegfallen verschiedener Ideen (Plakat und Kooperationspartner*innen)
   optimale Lösung: Rücksprache halten, bewusste Entscheidungen, Ehrlichkeit, klare Ansagen
5. unser Umgang: Mundpropaganda, social Media
   optimale Lösung: Flyer früher drucken und schneller verteilen, Plakate ausdrucken und gezielt aufhängen (dann müssen es auch nicht so viele sein)

Reflexion

Reflexion: insgesamt zufrieden, nette Menschen kennengelernt und gute Rückmeldung bekommen, viel über Gruppenarbeit gelernt, einiges an Orga für Projekt mitgenommen

mosaique kennengelernt

Input zum Fluchtweg besonders spannend